

VPN (Virtual Private Network) Guida all'installazione

L'Università di Parma si è dotata di un nuovo concentratore **VPN (Virtual Private Network)** Juniper che consente agli utenti autorizzati di operare da un qualunque computer collegato ad Internet "come se" fosse parte integrante della rete di Ateneo. Tra i benefici più evidenti c'è quindi la possibilità di consultare da postazioni fisicamente esterne all'Ateneo banche dati e periodici elettronici che per contratto sono limitati alle postazioni all'interno della rete d'ateneo.

L'accesso è consentito al personale dell'Ateneo in possesso delle credenziali di autenticazione, che sono l'indirizzo di posta elettronica e relativa password (**nome.cognome@unipr.it** per docenti, ricercatori, personale tecnico-amministrativo o **nome.cognome@nemo.unipr.it** per dottorandi, borsisti, ecc., nome.cognome@studenti.unipr.it. per studenti)

MODALITA' DI ACCESSO

E' possibile accedere a VPN in due modi: scaricando l'apposito **client** o in modalità **clientless**.

La modalità clientless permette di accedere senza installare il client sui propri computer, è indicata in particolare per tutti gli utenti che si collegano da postazioni pubbliche (chioschi, Internet point...)

Prima di utilizzare il servizio è necessario controllare che nel computer sia presente il software **Java**. Per verificarlo collegarsi a <http://www.java.com/it/download/installed.jsp> e se non è presente scaricarlo (viene rilevata automaticamente la versione più aggiornata per il sistema in uso) e installarlo.

Quindi collegarsi alla pagina web <https://vpn.unipr.it> e inserire le credenziali di autenticazione.

Per la **modalità clientless** selezionare nel campo realm "web" come nella schermata seguente

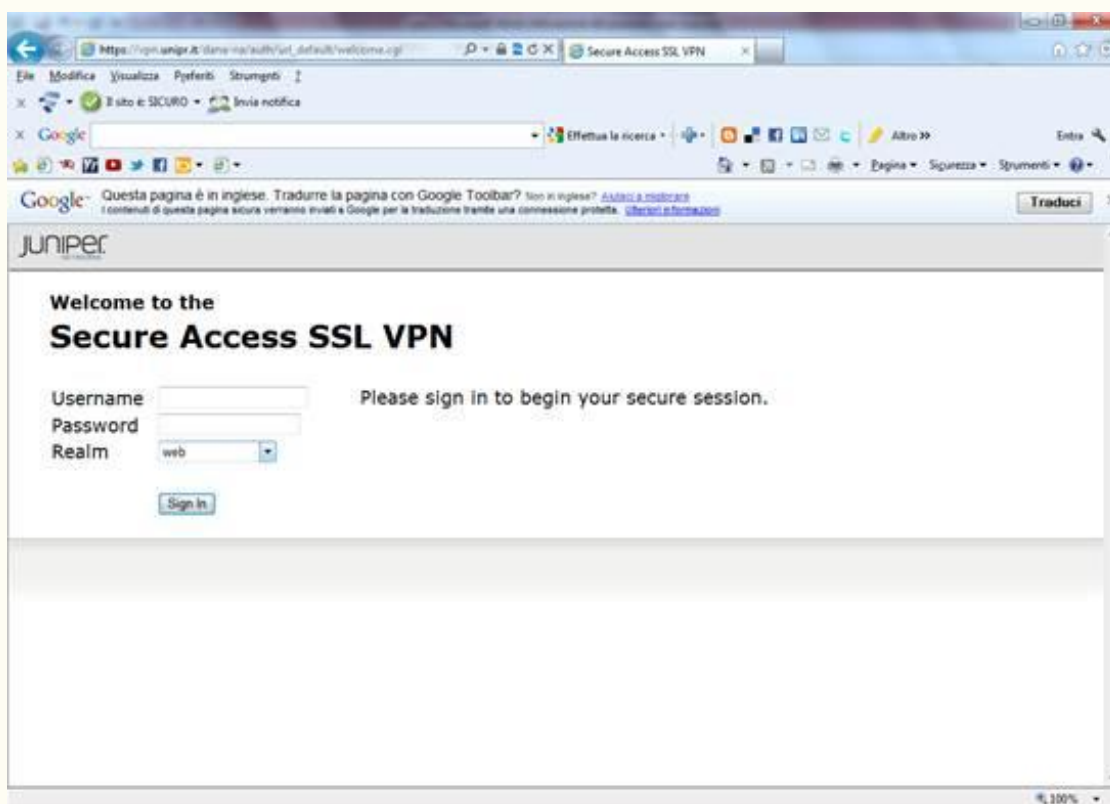

quindi digitare l'indirizzo a cui ci si vuole collegare nella casella di testo a sinistra del tasto Browse e poi cliccarlo,
perché se viene digitato nella barra dell'indirizzo del browser si viene portati fuori dalla connessione vpn.

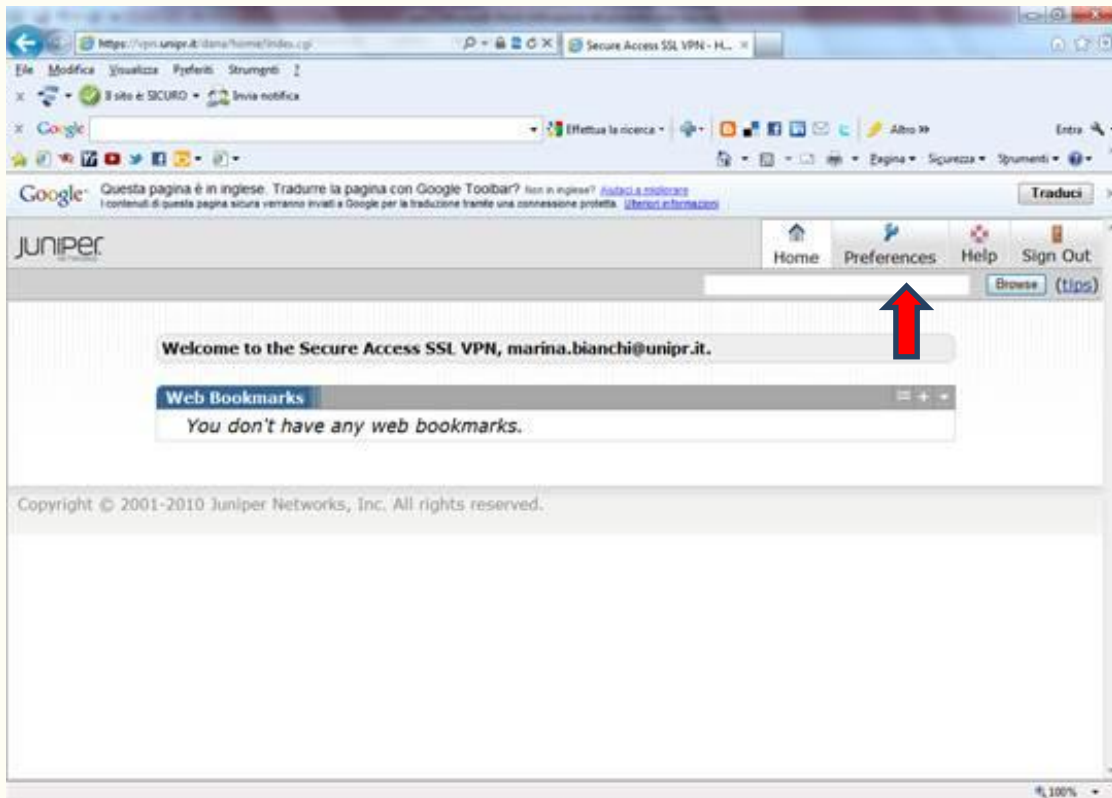

Per la **modalità client** selezionare nel campo realm “unipr” come nella schermata seguente

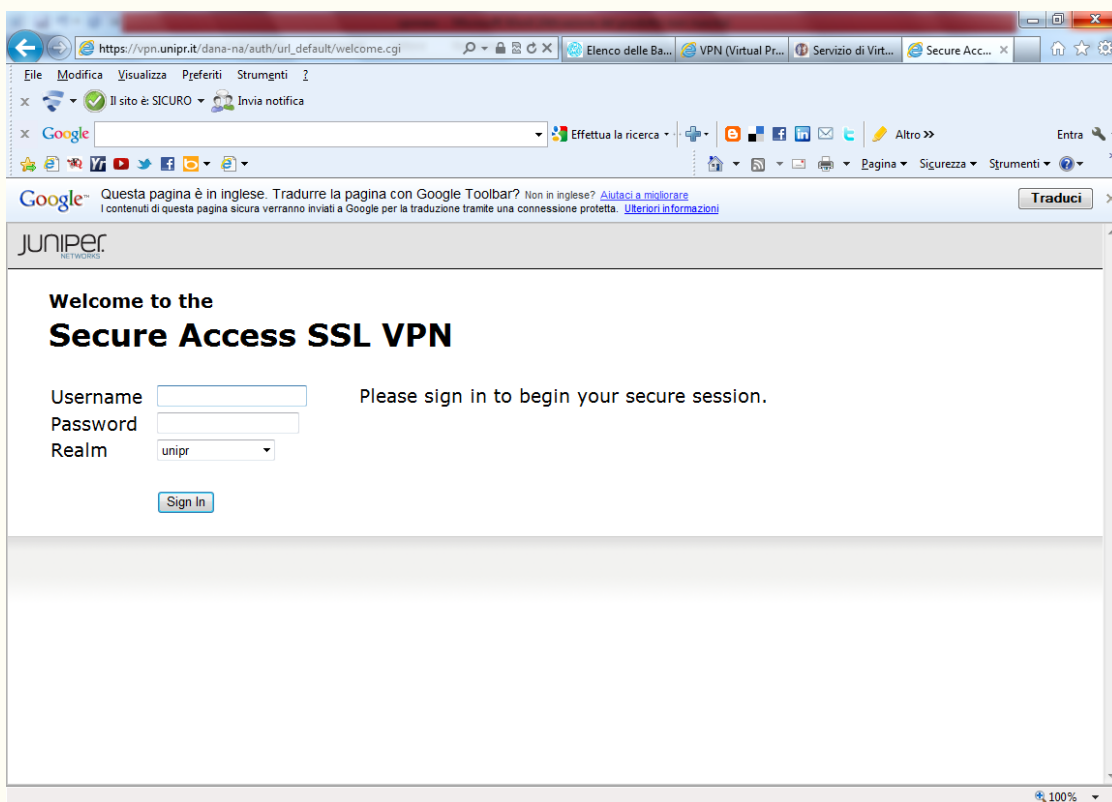

Quando apparirà la schermata qui sotto cliccare su start

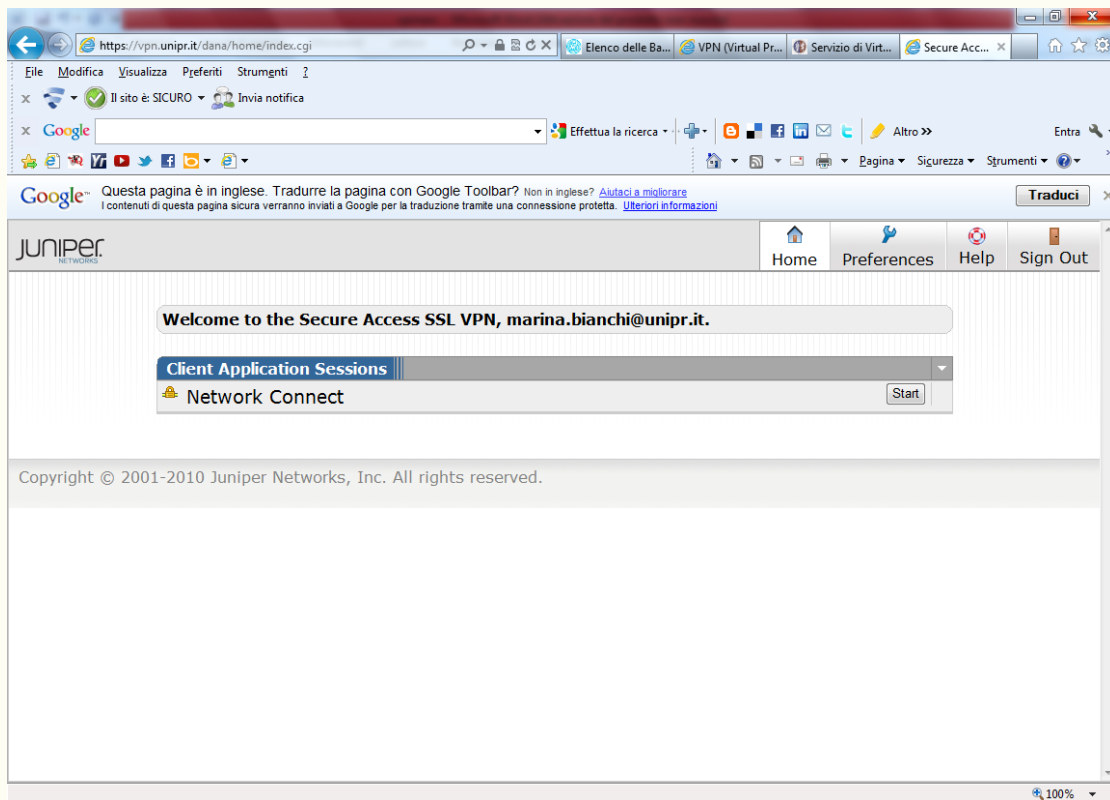

Poi nella schermata successiva spuntare considera sempre attendibili i contenuti di questo autore e cliccare sì

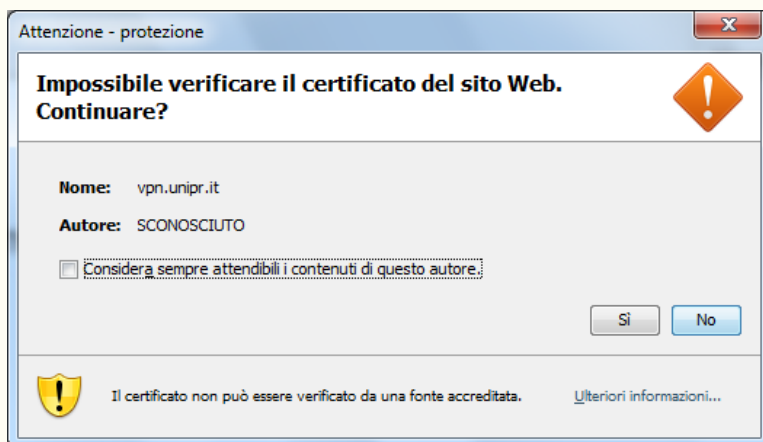

In quella di seguito eseguire JuniperSetupClientInstaller.exe

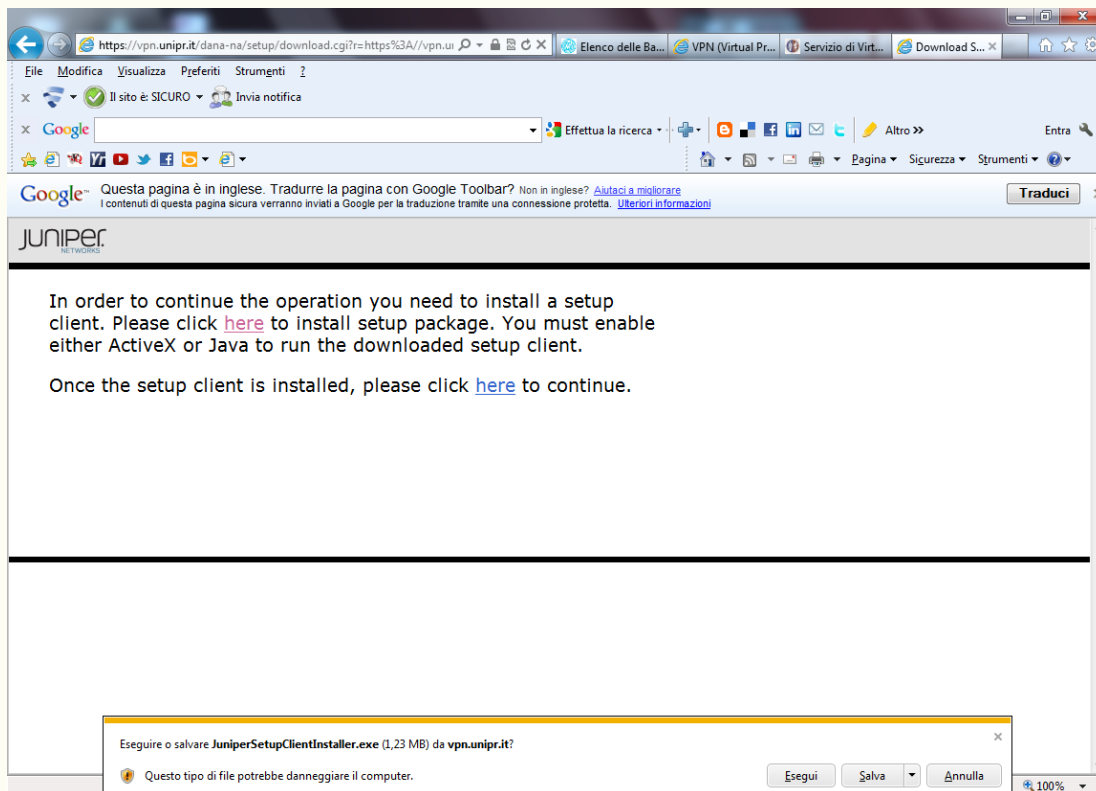

accettare l'installazione dei componenti aggiuntivi Juniper activeX o Juniper Java plug-in e Cliccare always

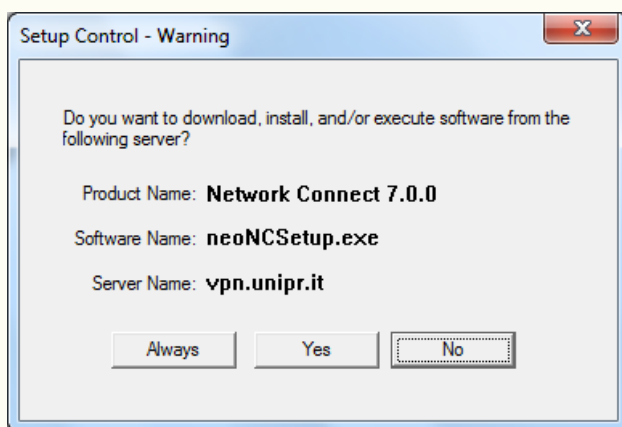

Una volta installata Network Connect viene lanciata automaticamente

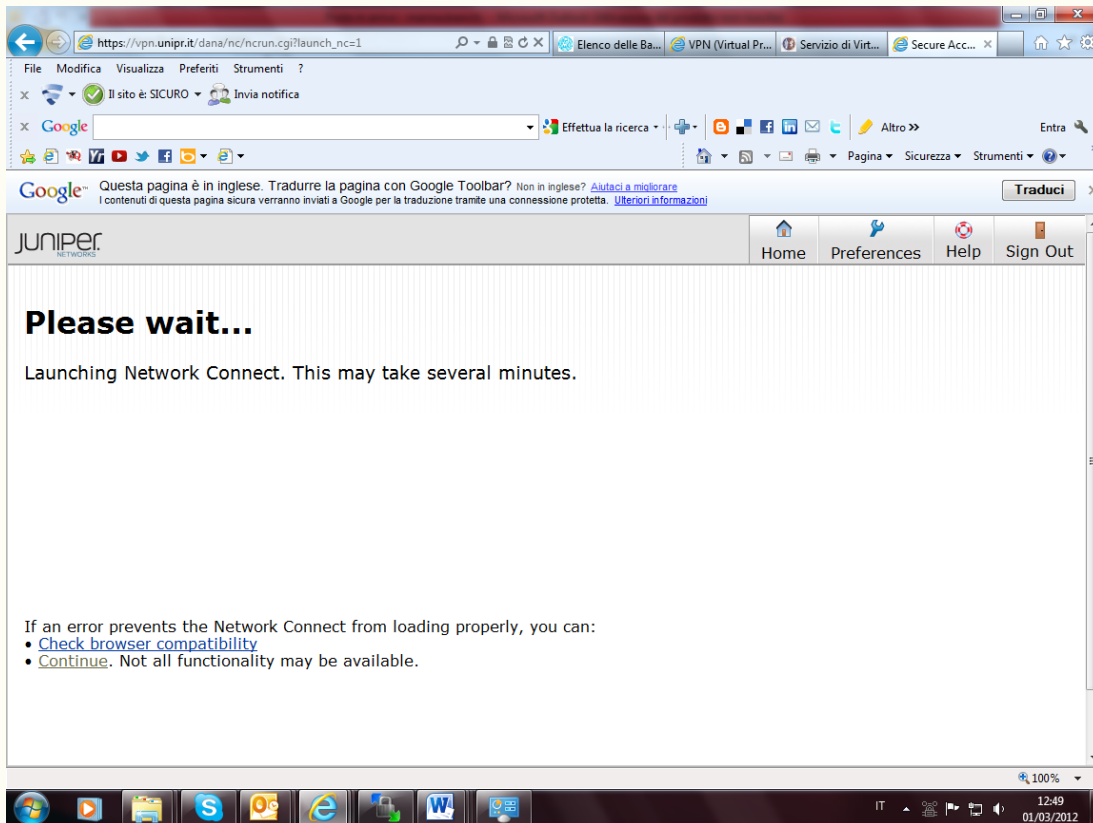

Una volta attivata la connessione apparirà l' icona  nell'area di notifica in basso a destra dello schermo.

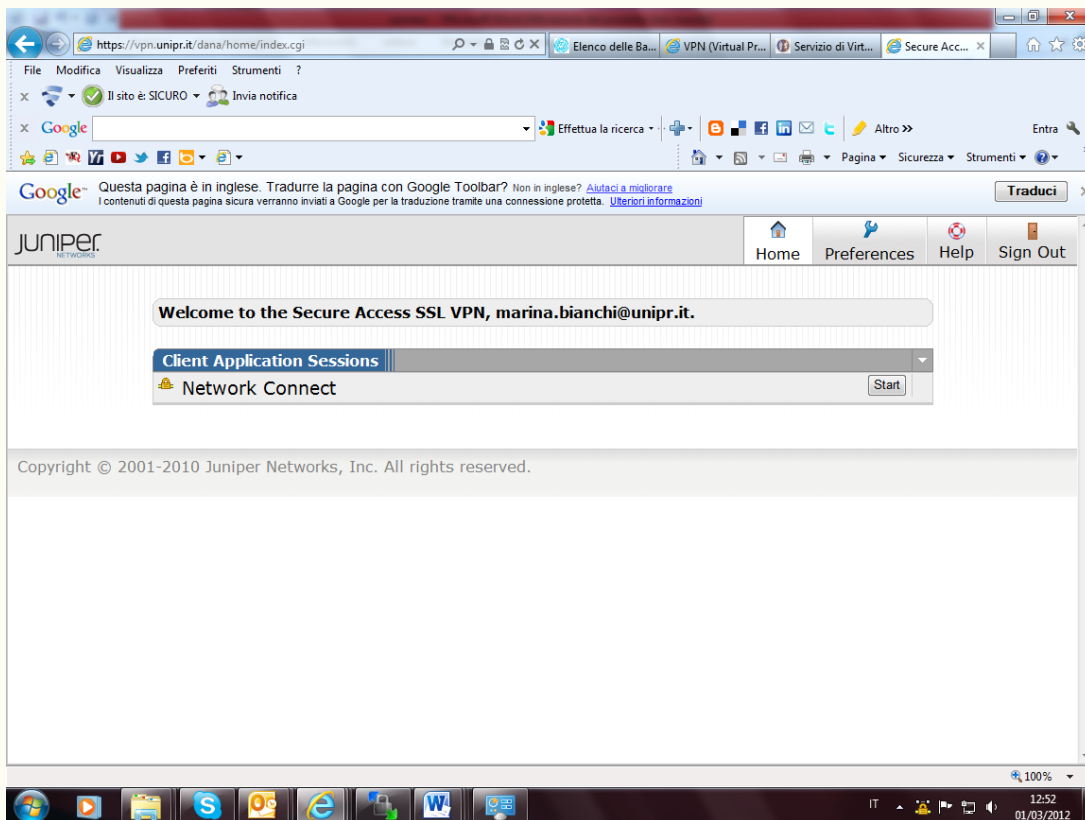

Selezionandola sarà possibile vedere i dettagli del collegamento.

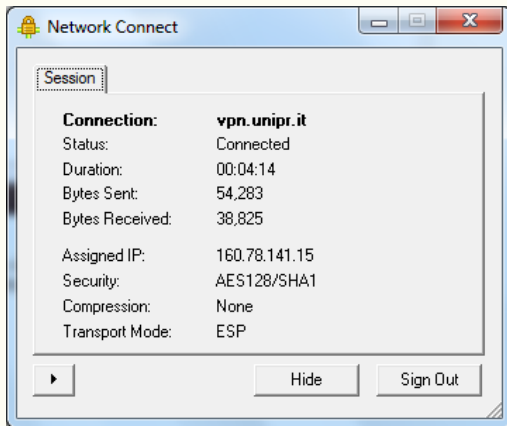

Per far partire automaticamente l'applicazione client dopo il sign in nelle connessioni successive, cliccare su Preferences – Applications e spuntare la casella poi cliccare Save Changes

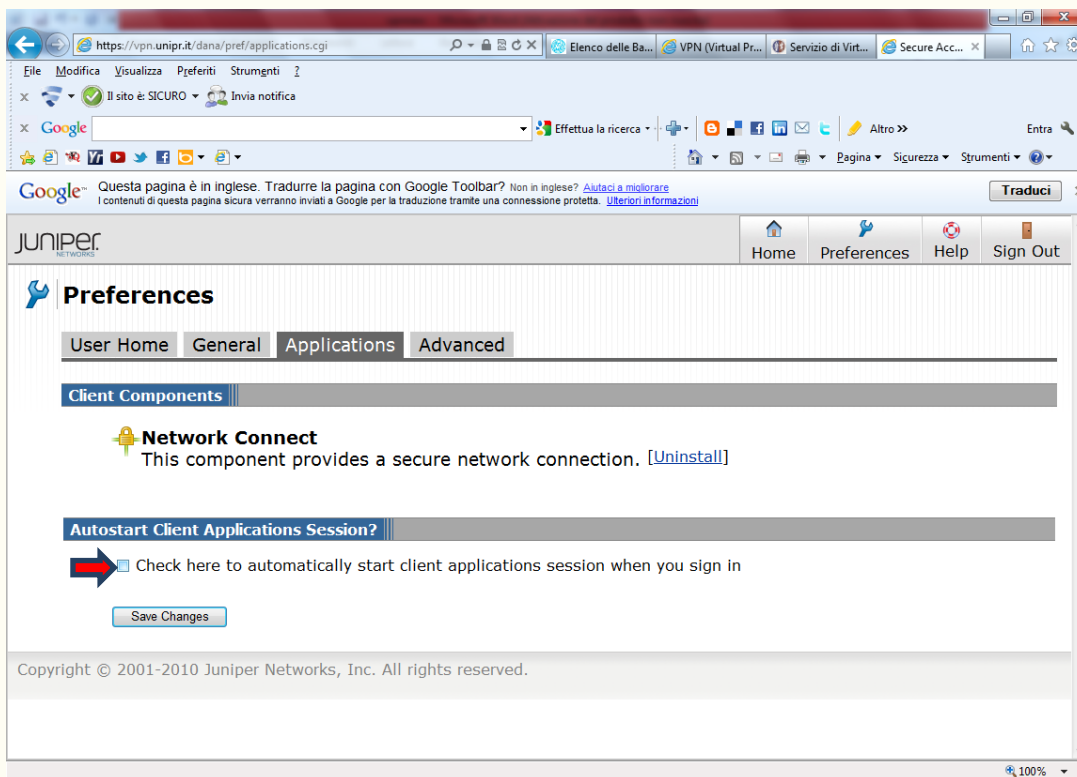

Gli esempi precedenti si riferiscono al browser Internet Explorer ma tutti i tipi di browser più diffusi sono supportati.

Non è possibile consultare le risorse presenti sul server locale Tatoo tramite la modalità clientless

Per qualsiasi problema o difficoltà è possibile rivolgersi all'indirizzo vpn@unipr.it.
